

Dachaufbau Begrünung:  
- Extensivbegrünung, d=1.Ml. 10cm  
- Abdichtung 2-lagig:  
1. KSA DUO, selbstklebend  
2. Bauder PLANT E (Wurzelschutz)  
Gefälleabf., EPS/WLG 040, d=1.Ml. 20cm  
- Dämmung EPS, d=1.Ml. 15cm  
- Trennlage  
- Stahlbetondecke, d=26cm

## HAUS 1

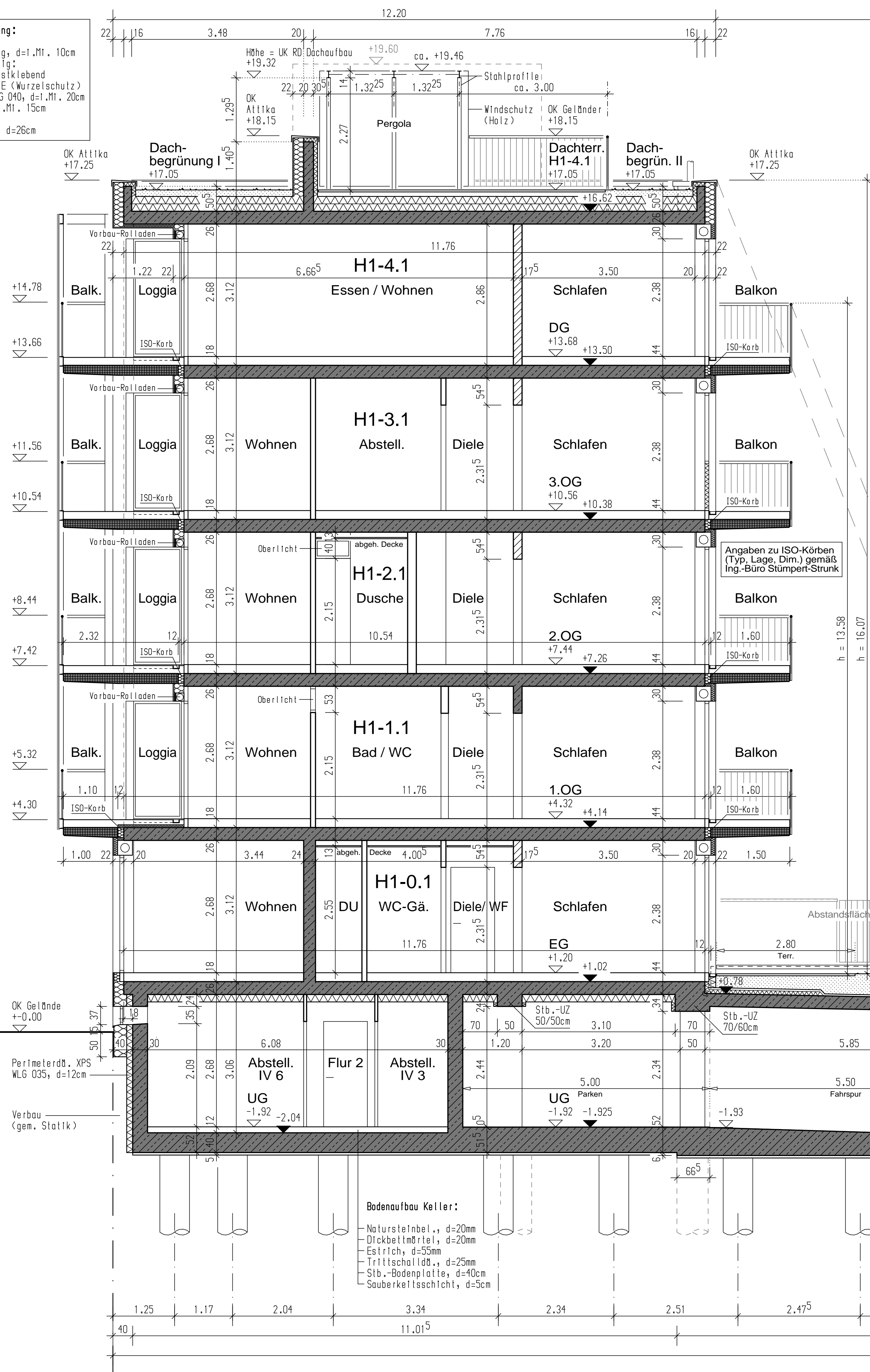

Boden Aufbau Wohnungen Häuser 1 und 2:  
Belag (Parkett / Fliesen), d=20mm  
Estrich, d=75mm  
Trittschalldämmung, d=25mm  
Dämmung/Schüttung, d=60mm  
Stahlbetondecke, d=26cm bzw. 30cm (H2 EG)

Gartenseite

Tiefgarage (TG)

Boden Aufbau TG:  
- Beschichtung vollflächig  
(Korrosionsschutz), d ca. 2mm  
- Stb.-Bodenplatte, d=40cm  
- Sauberkellsschicht, d=5cm

## HAUS 2

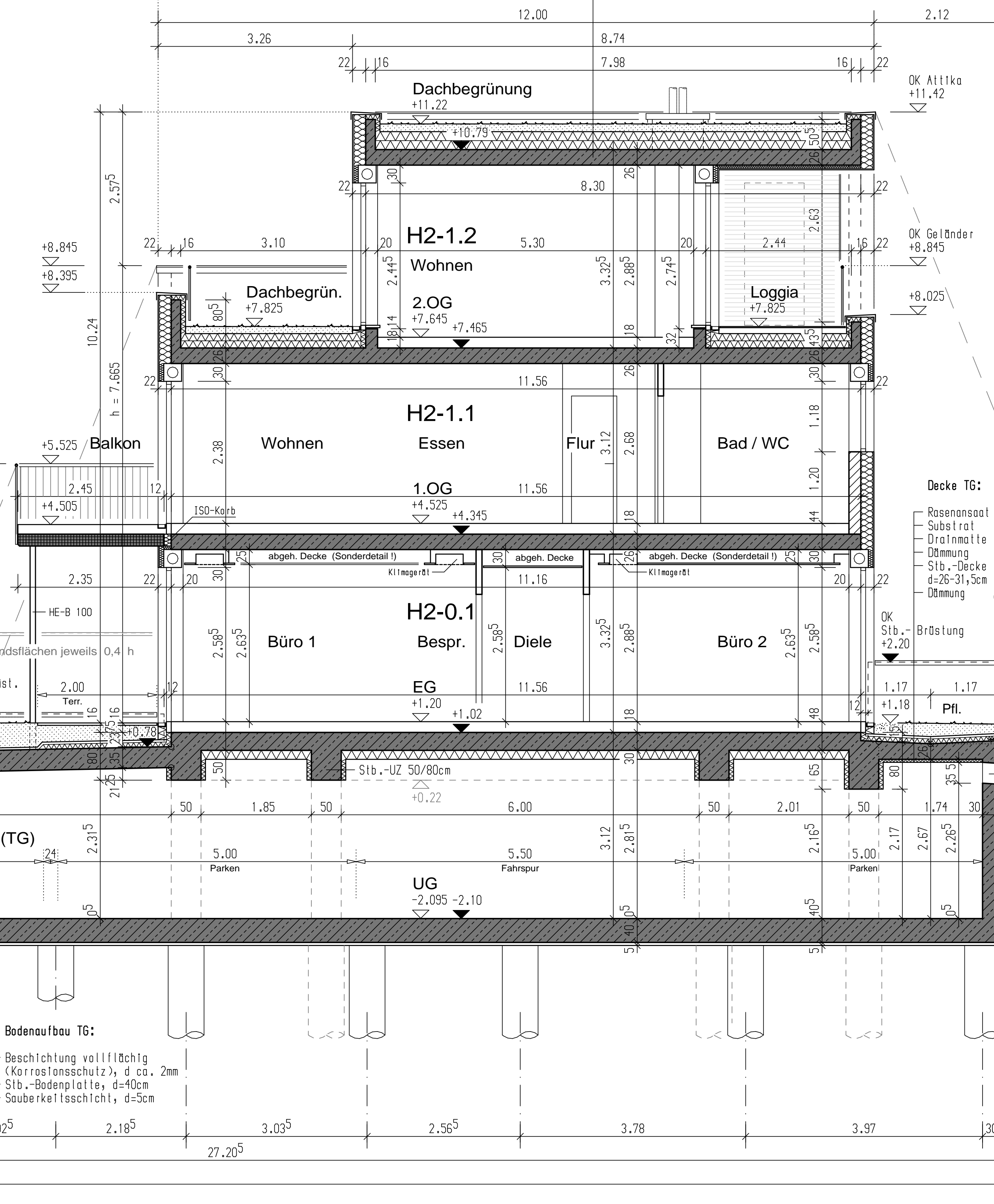

'Grüne Mitte'

### Legende

- SB Wand in Sichtbetonqualität  
Mauerwerk (KS20/DBM, Z.0)  
Trockenbau (GK-Wände)  
Panel  
Rinne  
Deckendurchbruch  
Wandschlitz / Bodenschlitz  
OK FFB Oberkante Fertigfußboden  
OK RFB Oberkante Rohfußboden  
Unterzug [b/h]  
Zapfstelle Gartenwasser  
Bodendurchbruch  
Wanddurchbruch  
BRH Brüstungshöhe  
RR Regenrohr  
(HP/TP) Hoch- / Tiefpunkt

Erdgeschoß OK FFB +0.00 = 96.06m üNN

[Angaben zu Brüstungs-, Tür- und Vorwandhöhen jeweils ab OK FFB]

Index	Datum	Änderung	Name
F	02.05.17	Fensterdetail ges. (UG/Abstell. IV 6), Außenanlagen überarb. - DOKUMENTATION	BA
E	01.06.16	Dachaufbau Extensivbegrünung (Phase 1+2) detailliert, 1. Flügeltür (H1-1.1 Loggia) entf., Trennwand (H1-0.1/WF) OK statt Glas, Kletterfenster statt Gitterrostausfach. (UG/Abstell. IV 6), Bodenaufbau Wohnungen ges., Deckenabhängungen überarb. (UG/Abstell. IV 6), Pergola-Dach (H1-4.1/Dachterr.) entf., Deckenabhäng. (H1-0.1/DU, WC-Gä+Diele und H1-2.1/DU) erg., GK-Wand (H1-2.1/DU) d=17,5cm	BA
D	23.09.15	RR bei Stütze (TG) entf., Stb.-Brüstung über Decke TG (Gartenbereich) erg., Brüstungsdetail (Außenber. H2 zur grünen Mitte) überarbeitet, Stützen (H2/Balkon) HE-B 100 u. FT-Plattendicke 20cm, Wand (H1-1.1/Diele+Schlafz.) Stb. statt MW	BA
C	29.06.15	Sauberkellsschicht unter Bodenplatte erg., LTW (H1-2.1/DU) breiter, Position Bohrpflanze gem. Statik, Tür (H2-1.1/Flur) erg., Balkonplatten als Betonfertigteile gekennz. Wand + Tür schräg (H2-1.1/Bad), UZ (H1/Parken) breiter u. Stütze verschoben, OK RFB EG + 3x UK UZ (H2) angehoben, OK RD (Außenber. H2 zur grünen Mitte) mit Gefälle versehen, UZ + Stütze TG (H2, re.) Ri. Fenster verschoben, Rinnen erg., BRH (H2-1.2) verringert, Perimeterdämmung (UG, Gartenseite) erg., Windfangtür (H1-0.1/Diele) erg.	BA
B	12.03.15		BA
A	30.01.15		BA

BAUHERR  
BAUGEMEINSCHAFT MANNHEIM C7 - IV GbR  
vertreten durch die Geschäftsführer:  
Fr. Dr. Ricarda Niggeweg, Richard-Wagner-Str. 22, 68165 Mannheim  
Fr. Birger Kuhn, Mühlgweg 49, 67117 Limburgerhof  
Hr. Ingo Schmitt, Kirchenstraße 5, 68159 Mannheim

BAUVORHABEN  
NEUBAU WOHNGEBÄUDE MIT TIEFGARAGE  
C7\_18 in 68159 Mannheim  
Flurstück 2437/2

PLANINHALT  
AUSFÜHRUNGSPLANUNG

HAUS 1 + 2  
Schnitt 2-2

**STRIFFLER + STRIFFLER**  
Architekten GmbH

Steubenstraße 20 T 0621/835 99 99-0  
68163 Mannheim F 0621/835 99 99-5  
info@striffler-architekten.de www.striffler-architekten.de

BLATT-NR.:	S-500-11	INDEX:	F
MASZSTAB:	1:50	FORMAT:	1189/594
DATUM:	18.11.14	GEZ.:	BA